

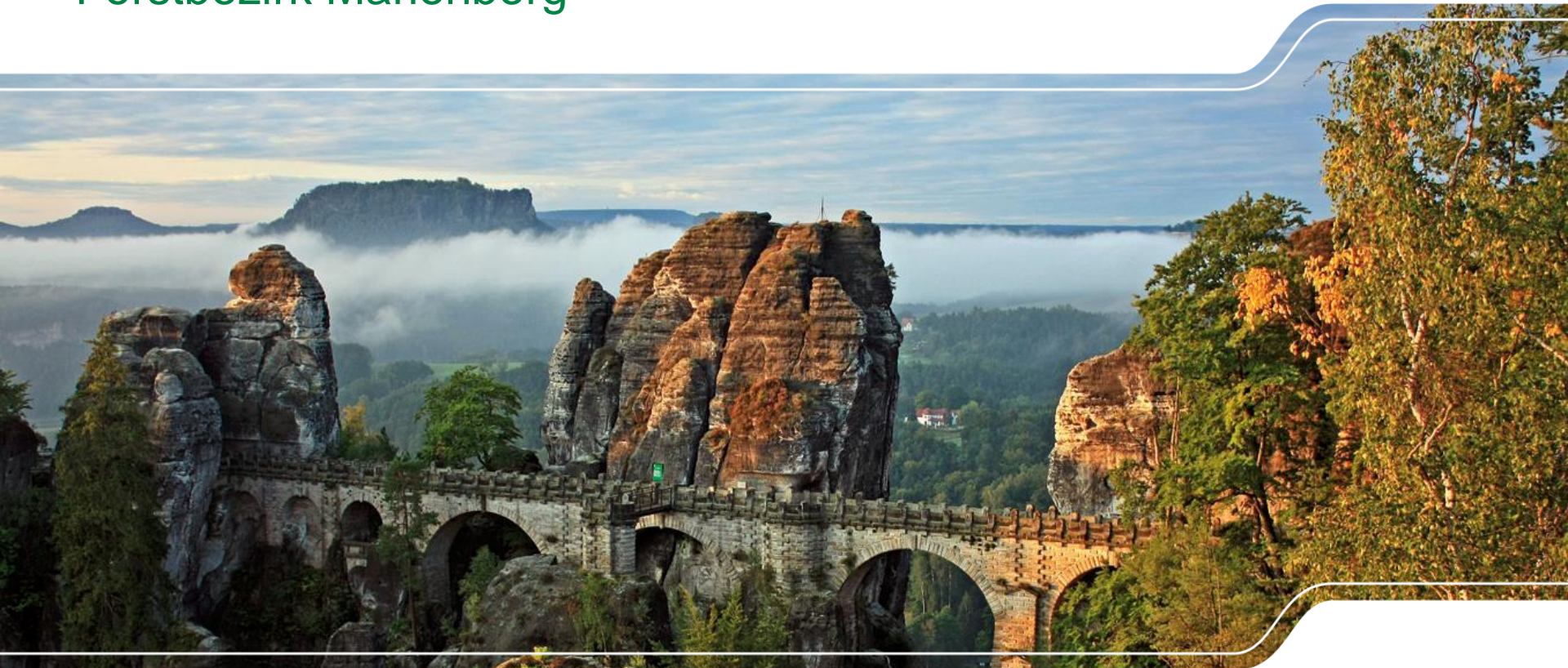

Artenschutzprogramm Birkhuhn

Forstbezirk Marienberg





Artenschutzprogramm Birkhuhn im FoB Marienberg

- Ergebnisse Zählansitz 2023 Maßnahmegebiet Satzung
- Geplante Maßnahmen 2023 Maßnahmegebiet Satzung
- Ergebnisse Zählansitz 2023 Maßnahmegebiet Deutscheinsiedel
- Geplante Maßnahmen 2023 Maßnahmegebiet Deutscheinsiedel

Ergebnisse Zählansitz Satzung

- Zählansitz fand am 26.04.2023 statt
- 9 Teilnehmer (6 MA FoB Marienberg, 1 MA uNB ERZ, 1 GF NSZ, 1 RL a.D.)
- Mittlere Beobachtungsbedingungen: Temperatur knapp über 0° ; anfangs bedeckt (4.00 Uhr), dann windig und Schneeregen
- Ergebnisse: sicher 16 ♂; 7 ♀
- 12 ♂ und 7 ♀ am Hauptbalzplatz Kriegwiese; 4 ♂ am Hübnerreich

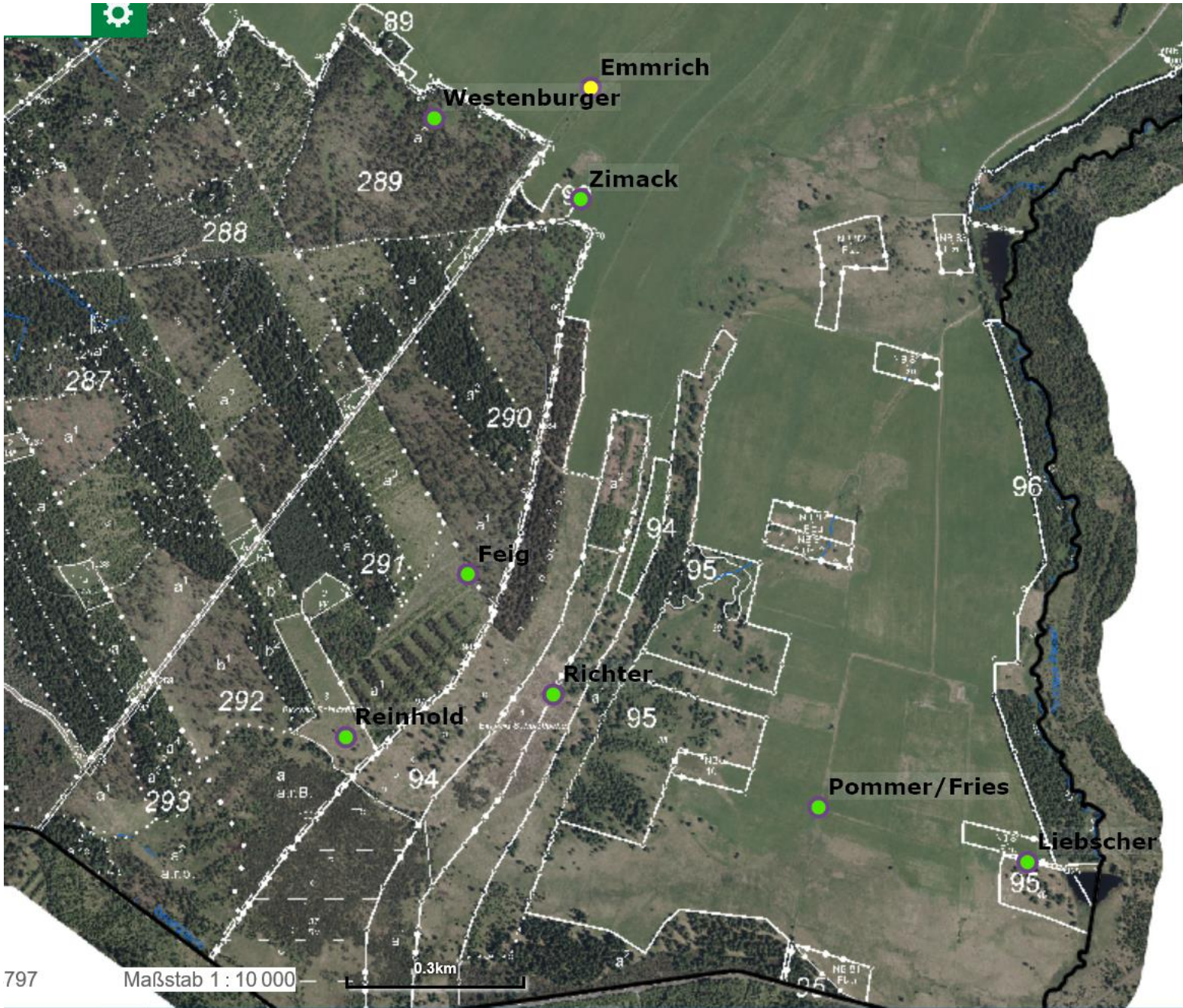

Ergebnisse Zählansitz Satzung

- Zählansitz fand am 26.04.2023 statt
- 9 Teilnehmer (6 MA FoB Marienberg, 1 MA uNB ERZ, 1 GF NSZ, 1 RL a.D.)
- Mittlere Beobachtungsbedingungen: Temperatur knapp über 0° ; anfangs bedeckt (4.00 Uhr), dann windig und Schneeregen
- Ergebnisse: sicher 16 ♂; 7 ♀
- 12 ♂ und 7 ♀ am Hauptbalzplatz Kriegwiese; 4 ♂ am Hübnerreich

Maßnahmen 2023 Satzung

- Abt. 291 a1 und a3: Gehölzentnahme in Jungwüchsen/Jungbeständen → Schaffung Sommerhabitat
- Stand 09.10.23: nach 2maliger Ausschreibung keine Angebote von Dienstleistern
- Abt. 291a3: Mineralboden plätzeweise freilegen (abplaggen) → Etablierung Beerstäucher (in 2022 nicht ausgeführt), wird bis Ende Oktober durchgeführt

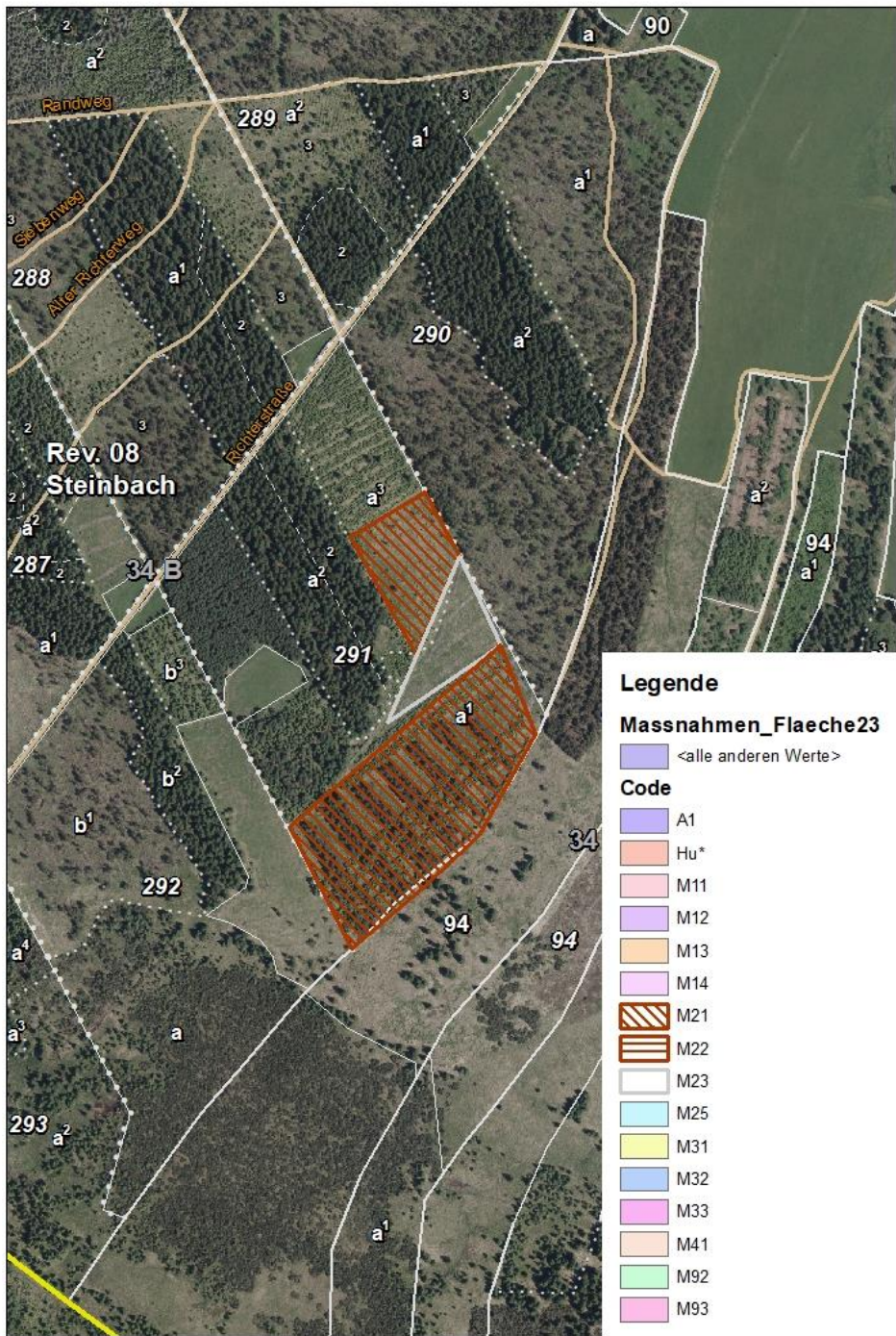

Ergebnisse Zählansitz 2023

Maßnahmegebiet Deutscheinsiedel

STAATSBETRIEB
SACHSENFORST



Freistaat
SACHSEN

- Zählansitz fand am 27.04.2023 statt
- 4 Teilnehmer (4 SBS)
- Gute Beobachtungsbedingungen: Temperatur 5° C, klar, leichter Wind aus W
- Ergebnis: 0

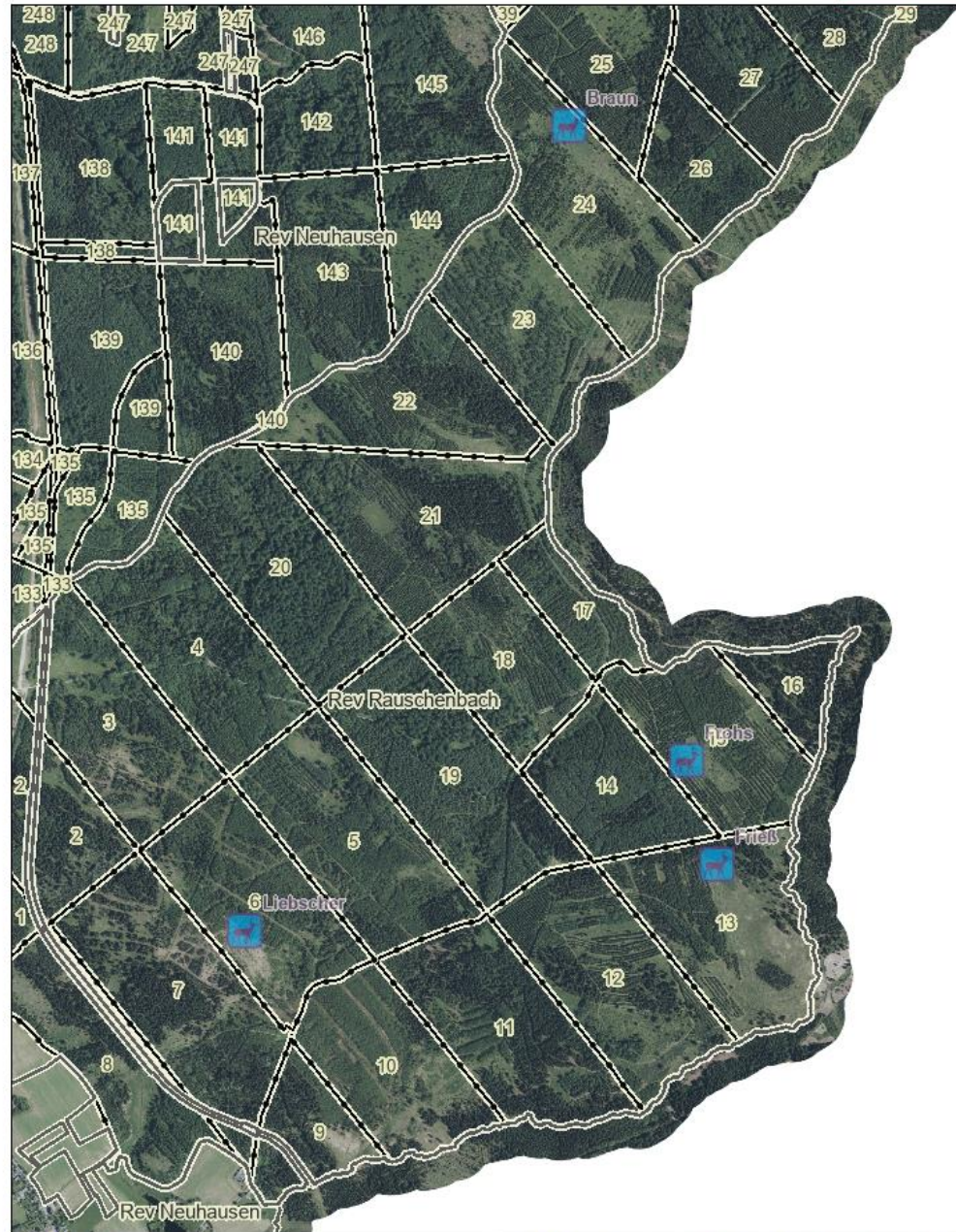

Maßstab 1 : 15.000

Forstliche Daten: Staatsbetrieb Sachsenforst, Topographie: GeoSN, BKG



Maßnahmen Deutscheinsiedel 2023

- Abt. 15a5: teilmechanisierte Ganzbaumernte in 25jähriger Fichte (2,3ha), Entnahme ca. 50% (M21)
 - Erhöhung der horizontalen und vertikalen Struktur
 - Verbesserung des Brut- und Aufzuchtshabitats insgesamt

- Abt. 15a3 : „Jungwuchspflege“ in 10jähriger Fichte (1,6ha) (M21/M22)
 - „scharfe Kanten“ aufweichen, Struktur verbessern

