



Großräumig übergreifender Biotopverbund

in der Landschaftsrahmen-
und Regionalplanung



Gliederung

1. Allgemeiner Überblick Planungsverband Region Chemnitz – derzeitiger Rechtsstand
2. Biotopverbund LEP 2003- Regionalplan SWS 2008
3. Biotopverbund LEP 2013- Ausblick Regionalplan Region Chemnitz



Rechtskräftige Regionalpläne in der Region- Status Quo

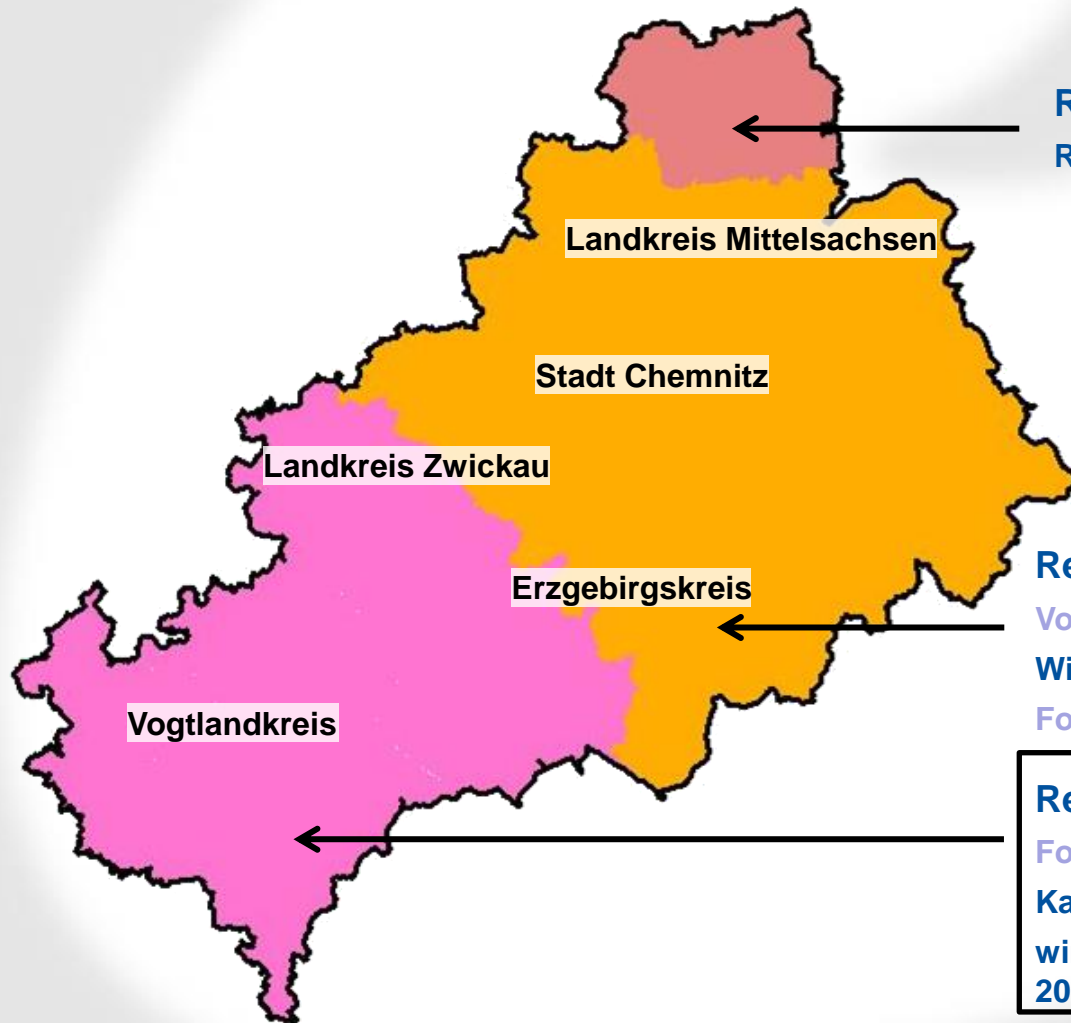

Regionalplan Westsachsen

Rechtskraft seit 25.07.2008

Landkreis Mittelsachsen

Stadt Chemnitz

Landkreis Zwickau

Erzgebirgskreis

Vogtlandkreis

Regionalplan Chemnitz-Erzgebirge

Vorsorge Rechtskraft seit 28.10.2004

Wind Rechtskraft seit 20.10.2005

Fortschr. Rechtskraft seit 31.07.2008

Regionalplan Südwestsachsen

Fortschr. Rechtskraft seit 06.10.2011

Kapitel Wind unwirksam seit 23.10.2012

wirksam Regelungen Wind Regionalplan
2000; Rechtskraft seit 2. August 2007

LEP 2003 – Z 4.2.2

„In den Regionalplänen sind [...] Vorrang- und Vorbehaltsgebiete Natur und Landschaft (Arten- und Biotopschutz) auszuweisen und auf dieser Grundlage ein ökologisches Verbundsystem zu sichern und als solches zu kennzeichnen.“

Regionalplan Südwestsachsen

Kapitel 2.1.3 Arten, Lebensgemeinschaften und Lebensräume Ökologischer Verbund

„Das ökologische Verbundsystem im Sinne dieses Planes ist ein durch Vorrang- und Vorbehaltsgebiete raumordnerisch gesichertes, funktional zusammenhängendes Netz ökologisch bedeutsamer Freiräume. Die Bedeutung für den Arten- und Biotopschutz beruht sich sowohl auf natur- als auch auf kulturlandschaftlichen Strukturen. Die Ausweisung erfolgt in Form der Vorrang- und Vorbehaltsgebiete für Natur und Landschaft (Arten- und Biotopschutz) sowie der Vorranggebiete Wald“

Karte 1 Raumnutzung Regionalplan Südwestsachsen

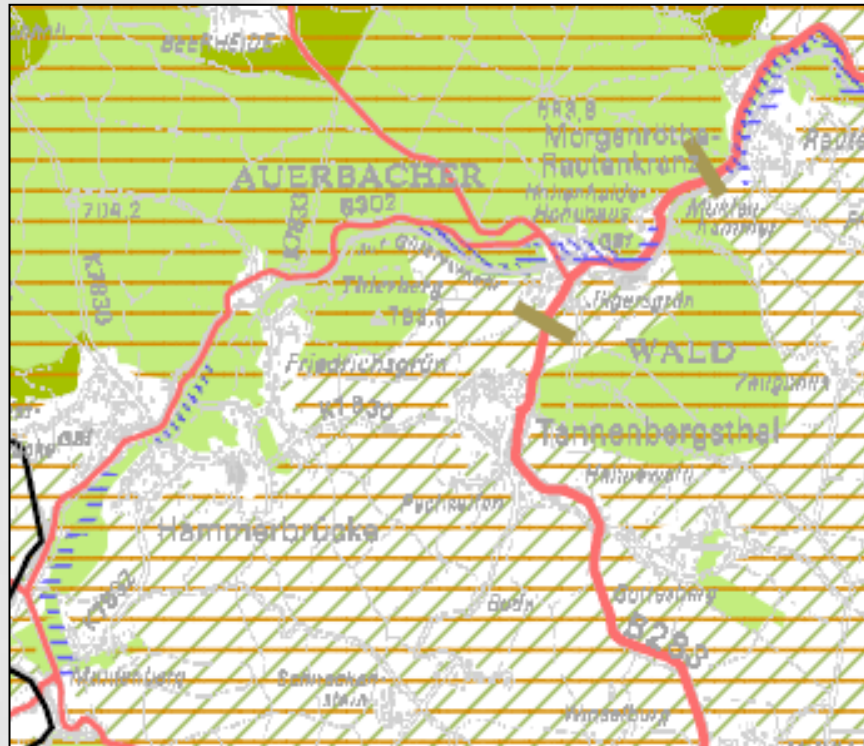

Auszug aus der Karte 1: Raumnutzung



Landesentwicklungsplan - LEP 2013

Z 4.1.1.16

„In den Regionalplänen sind Vorrang- und Vorbehaltsgebiete Arten- und Biotopschutz festzulegen und ein großräumig übergreifender Biotopverbund zu sichern und als solcher zu kennzeichnen.“

Für die Festlegung der Vorrang- und Vorbehaltsgebiete Arten- und Biotopschutz werden innerhalb der Begründung im LEP Kategorien genannt, die eine Ausweisung nach sich ziehen

- Kategorisierung im Fachbeitrag zum Landschaftsrahmenplan
- Festlegung in Karte 1 „Raumnutzung“ des Regionalplans

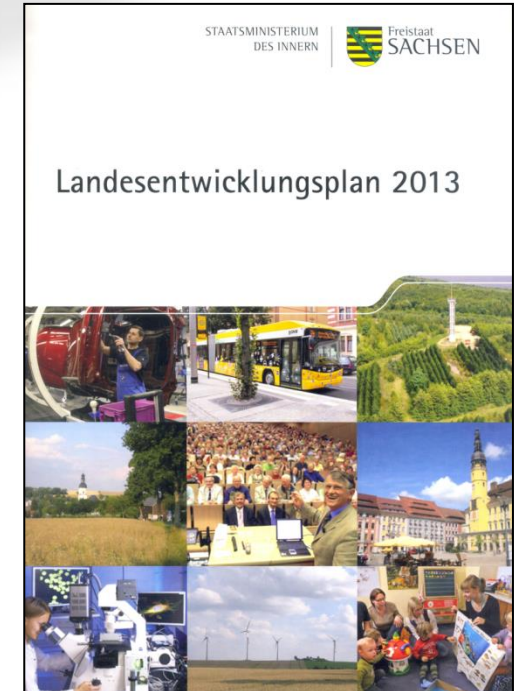



Regionalplan

Regionalplan Region Chemnitz

Entwurf für das Beteiligungsverfahren
gemäß §§ 9 und 10 ROG in Verbindung mit § 6 Abs. 2 SächsLPlG

Verfahrensablauf der Aufstellung des Regionalplans Region Chemnitz

Verfahrensschritt	Datum / Zeitraum	Verfahrensstand
Aufstellungsbeschluss	12. November 2008	<input checked="" type="checkbox"/>
Beschluss zur Einleitung der Beteiligung an der Ausarbeitung des Planentwurfs des Regionalplans Region Chemnitz und der Festlegung des Untersuchungsrahmens der Umweltprüfung einschließlich des Umfangs und Detaillierungsgrades des Umweltberichts gemäß § 9 ROG i. V. m. § 6 Abs. 1 SächsLPIG	16. April 2013	<input checked="" type="checkbox"/>
Beteiligung an der Ausarbeitung des Planentwurfs und der Festlegung des Untersuchungsrahmens der Umweltprüfung einschließlich des Umfangs und Detaillierungsgrades des Umweltberichts gemäß § 9 ROG i.V.m. § 6 Abs. 1 SächsLPIG	17. Mai bis 19. Juli 2013	<input checked="" type="checkbox"/>
Vorbereitung des Abwägungsverfahrens	08/2013 - 01/2014	<input checked="" type="checkbox"/>
Durchführung des Abwägungsverfahrens	02/2014 - 10/2015	<input checked="" type="checkbox"/>
Freigabe des Entwurfs des Regionalplans Region Chemnitz mit Umweltbericht zur öffentlichen Auslegung und Beteiligung des Planentwurfes gemäß gemäß §§ 9 und 10 ROG in Verbindung mit § 6 Abs. 2 SächsLPIG	15. Dezember 2015	<input checked="" type="checkbox"/>
Öffentliche Auslegung und Trägerbeteiligung des Planentwurfes gemäß gemäß §§ 9 und 10 ROG in Verbindung mit § 6 Abs. 2 SächsLPIG	1. März 2016 - 30. April 2016	<input checked="" type="checkbox"/>
Aus- und Bewertung der Ergebnisse des Auslegungsverfahrens nach § 6 Abs. 2 SächsLPIG (= Abwägung)	05/2016 - 11/2016	
Ggf. erneute öffentliche Auslegung und Trägerbeteiligung des Planentwurfes gemäß gemäß § 10 Abs. 1 Satz 4 ROG, soweit im Ergebnis der Aus- und Bewertung der Ergebnisse des Auslegungsverfahrens nach § 6 Abs. 2 SächsLPIG wesentliche Änderungen /Ergänzungen des Planentwurfs die Grundzüge der Planung berühren		
Satzungsbeschluss des Regionalplans Region Chemnitz durch die Verbandsversammlung		
Genehmigungsverfahren gemäß § 7 Abs. 2 und 3 SächsLPIG		
Ausfertigung des Regionalplans		
Öffentliche Bekanntmachung der Erteilung der Genehmigung gemäß § 7 Abs. 4 SächsLPIG, In-Kraft-Treten (Rechtskraft) des Plans, Abschluss des Planverfahrens, kostenlose Einsicht des Plans für Jedermann		

Elemente der Kulisse der Vorrang- und Vorbehaltsgebiete Arten- und Biotopschutz

Naturschutzgebiete

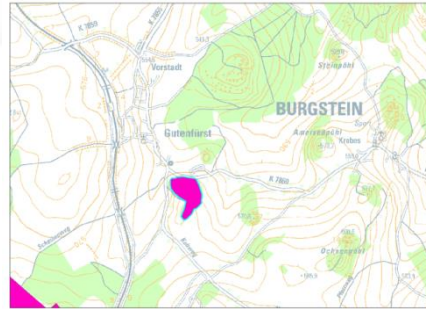
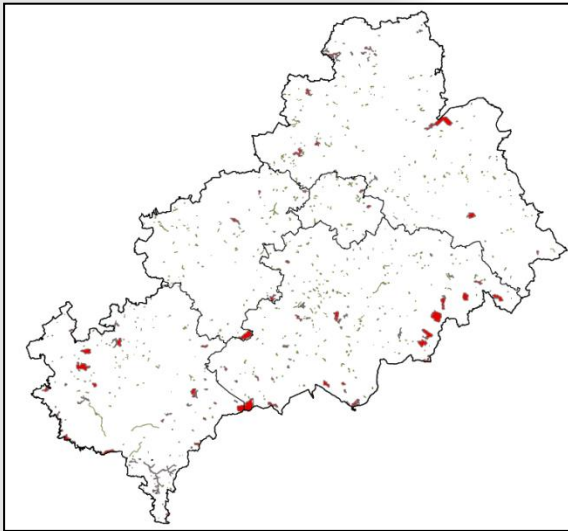

Kleinstes NSG Brauhäuspöhl- 4 ha

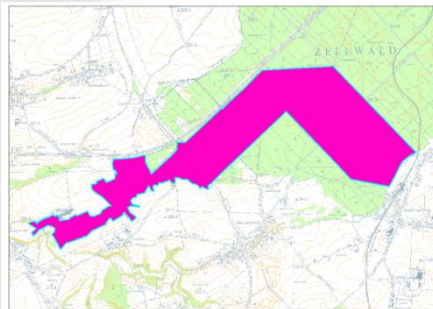

Größtes NSG Aschbachtal- 682 ha

NSG	NSG-Name	Landkreis /	Fläche	Schutzanordnung
C 01	Um die Rochsburg	Mittelsachsen	143,63	Anordnung Nr. 1 über Naturschutzgebiete des Ministeriums für Landwirtschaft, Erfassung und Forstwirtschaft vom 30.03.1961 (GBl.II DDR S. 166)
C 02	Großhartmannsdorfer Großteich	Mittelsachsen	155,00	Verordnung des Regierungspräsidiums Chemnitz vom 25.11.1997 (SächsABl. S. 1241); zuletzt geändert am 05.04.2007 (SächsABl. Sonderdr. S. S276)
C 03	Waschteich Reuth	Vogtlandkreis	21,16	Verordnung des Regierungspräsidiums Chemnitz vom 02.01.2006 (SächsABl. S.103); geändert am 05.04.2007 (SächsABl. Sonderdr. S. S255)
C 04	Hartensteiner Wald	Zwickau	89,00	Verordnung des Regierungspräsidiums Chemnitz vom 19.04.2001 (SächsABl. S. 597); geändert am 06.11.2001 (SächsABl. S. 1132)
C 05	Hormersdorfer Hochmoor	Erzgebirgskreis	10,63	Verordnung des Landratsamtes Erzgebirgskreis vom 31.05.2010 (SächsGVBl. S. 216)
C 06	Rauenstein	Erzgebirgskreis	13,94	Anordnung Nr. 1 über Naturschutzgebiete des Ministeriums für Landwirtschaft, Erfassung und Forstwirtschaft vom 30.03.1961 (GBl.II DDR S. 166)

Anzahl	Fläche	Anteil	Entwicklung	Zunahme / Abnahme
Im Jahre 2015 erfolgte die Ausweisung folgender neuer Naturschutzgebiete				
- Ausweisung Gimmlitztal (Verordnung des Landratsamtes Mittelsachsen zur Festsetzung des Naturschutzgebiets „Gimmlitztal“ vom 20. März 2015)				
- Ausweisung Chemnitzzaue bei Draisdorf (Verordnung der Kreisfreien Stadt Chemnitz zur Festsetzung des Naturschutzgebietes „Chemnitzzaue bei Draisdorf“ Vom 29. Juni 2015)				
Stand 1.1.2016:				
94	8.188,30	1,25%		341,6 ha

Elemente der Kulisse der Vorrang- und Vorbehaltsgebiete Arten- und Biotopschutz

Flächennaturdenkmale

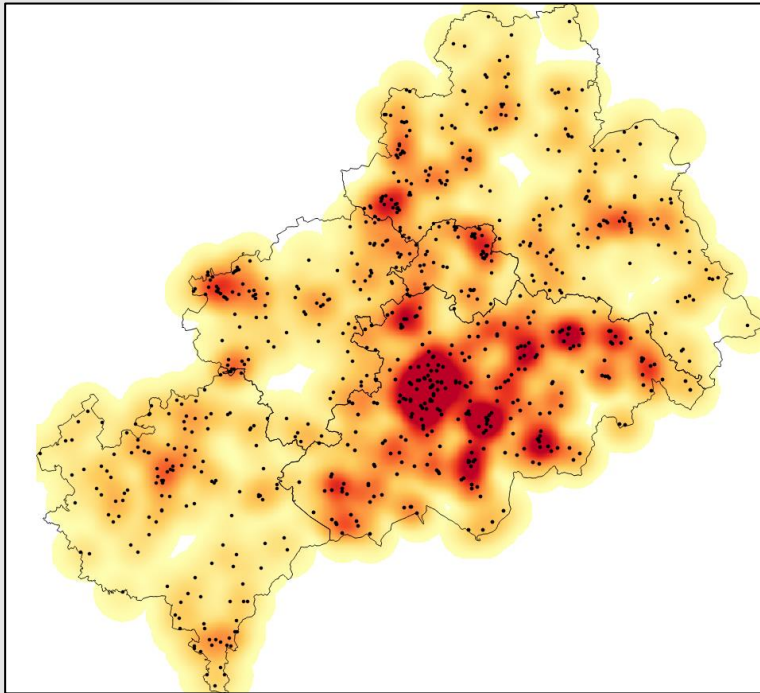

Naturdenkmal Hirtstein – Marienberg- Erzgebirgskreis

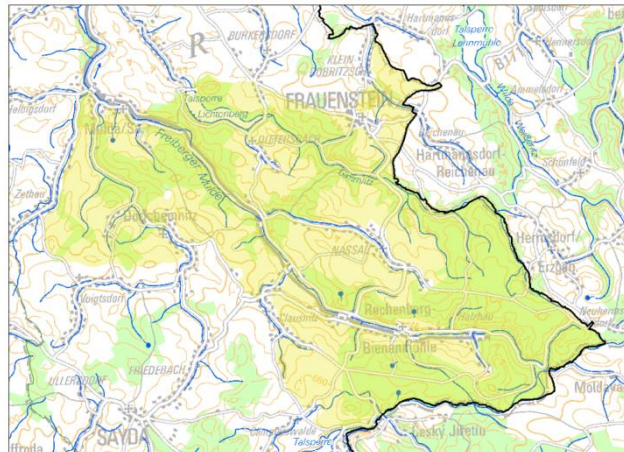
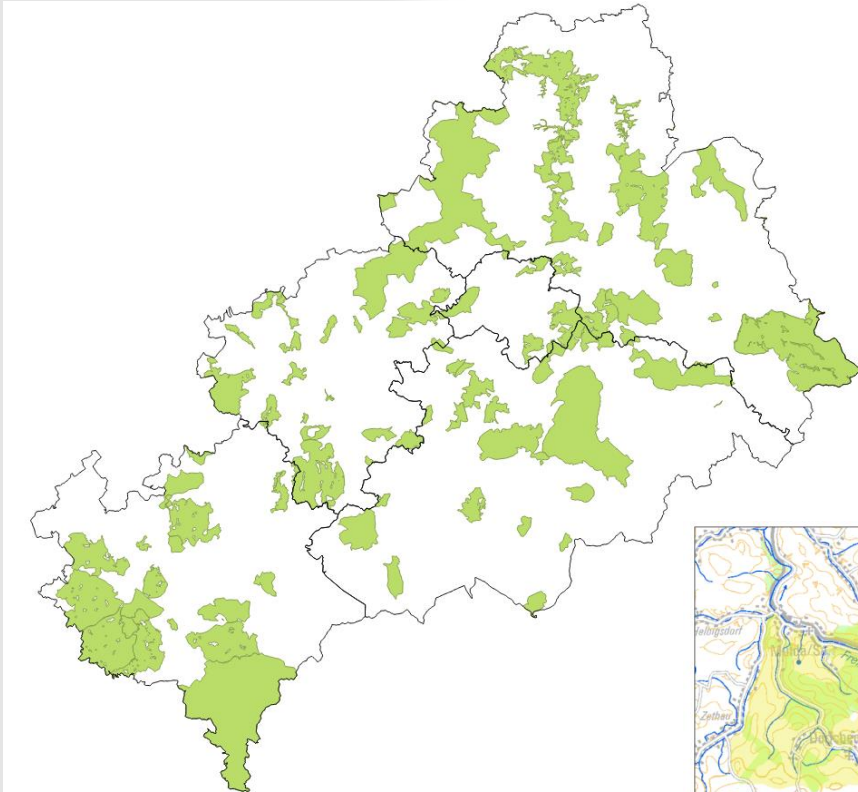

Neustes Landschaftsschutzgebiet- LSG „Osterzgebirge“
– Sächsisches Gesetz- und Verordnungsblatt Nr. 1/2015

§ 4 Verbote

(1) Im Landschaftsschutzgebiet sind alle Handlungen verboten, die den Charakter des Gebietes verändern oder dem Schutzzweck zuwiderlaufen, insbesondere wenn dadurch

1. der Naturhaushalt geschädigt;
2. die Nutzungsfähigkeit der Naturgüter nachhaltig gestört;
3. das Landschaftsbild oder die Vielfalt, Eigenart oder Schönheit der Landschaft beeinträchtigt oder
4. der besondere Erholungswert der Landschaft oder der Naturgenuss beeinträchtigt wird.

(2) Zur Erhaltung des Gebietscharakters und Realisierung des Schutzzweckes sind insbesondere folgende Handlungen verboten:

1. die Beseitigung oder nachhaltige Beeinträchtigung der ökologisch wertvollen Biotoptypen wie Buchen- und Bergfichtenwälder, Au- und Schluchtwälder, Quellen und Quellbereiche, naturnahe Bachläufe und Flussabschnitte, naturnahe Kleingewässer, Moore und Heiden, Felsbildungen, Strauchwiesen, Bergwiesen und sonstige extensive Grünlandflächen nasser bis trockener Standorte;
2. die Beseitigung von gebietsprägenden Landschaftsbestandteilen wie Wälder, Feldgehölze, Gehölzgruppen, Alleen, Baumreihen, Hecken, markante und sichtexponierte Einzelbäume, Feuch-, Frisch- und Bergwiesen, Moore und Heiden, Quellen, Fluss- und Bachläufe, Floßgräben, Täle und Tümpel, Felsbildungen und historische Bergbauzeugen;
3. die Errichtung und der Betrieb von Windkraftanlagen;
4. der Abbau von Bodenschätzen, der zu einer Beeinträchtigung des Landschaftsbildes führt;

Elemente der Kulisse der Vorrang- und Vorbehaltsgebiete Arten- und Biotopschutz

FFH-Gebiete und Europäische Vogelschutzgebiete



PLANUNGSVERBAND
REGION **CHEMNITZ**

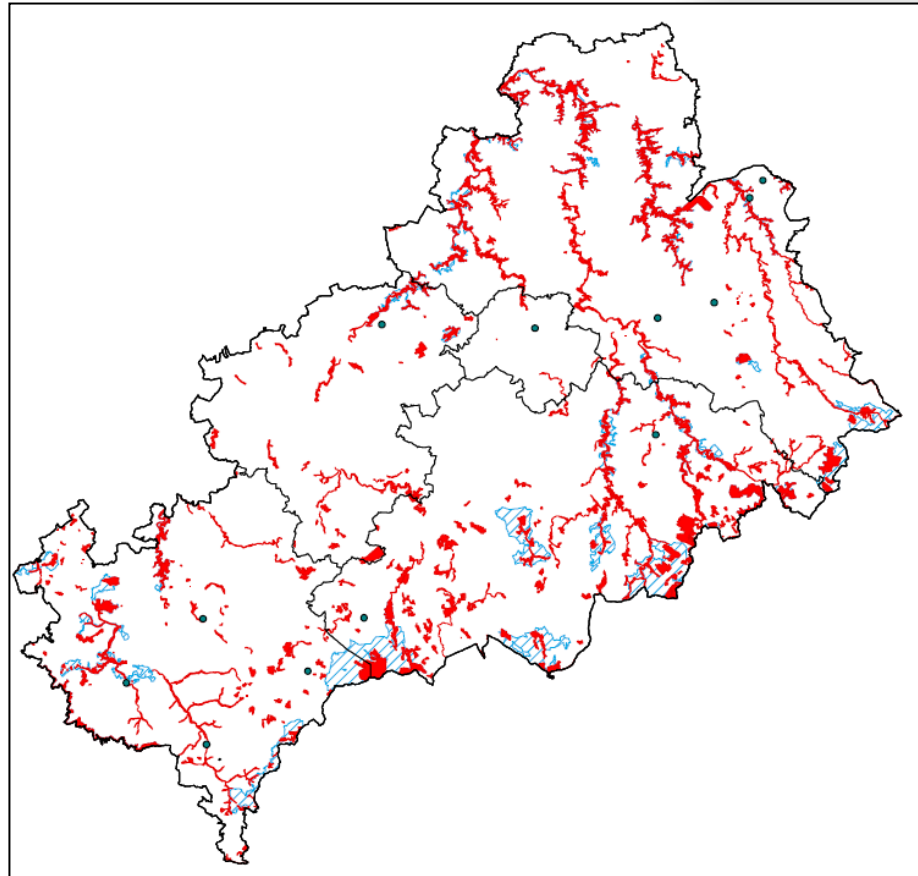

Natura 2000- Gebiete (SAC und SPA)

Elemente der Kulisse der Vorrang- und Vorbehaltsgebiete Arten- und Biotopschutz

Lebensraumtypen nach Anhang I der FFH-Richtlinie, gesetzlich geschützte Biotope

Lebensraumtypen nach FFH-Richtlinie und nach § 30 BNatSchG i.V.m. § 21 SächsNatSchG geschützte Biotope

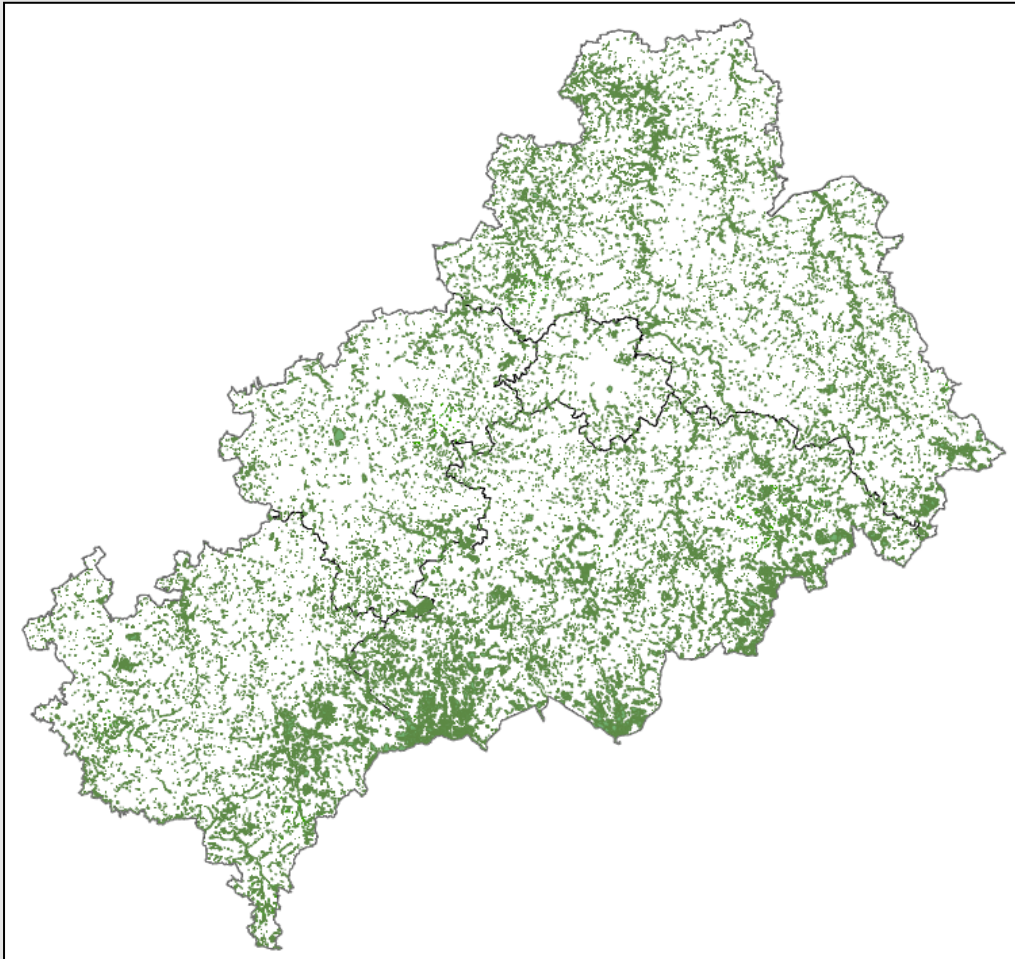

Elemente der Kulisse der Vorrang- und Vorbehaltsgebiete Arten- und Biotopschutz

Naturnahe und renaturierbare Moore, Moortypische Biotope



PLANUNGSVERBAND
REGION **CHEMNITZ**

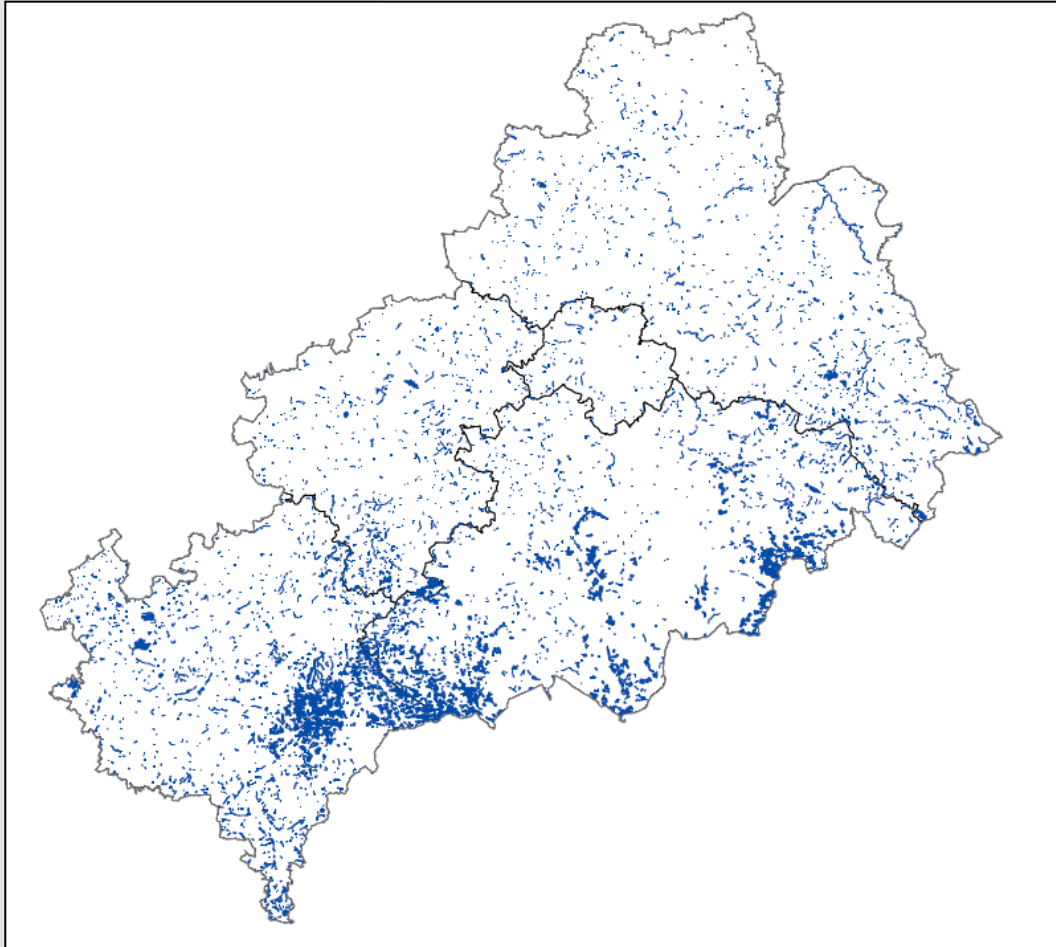

Naturnahe und renaturierbare Moore
aus der Suchraumkulisse
Moorrenaturierung Karte A 1.2 im
Anhang A1

Elemente der Kulisse der Vorrang- und Vorbehaltsgebiete Arten- und Biotopschutz

Flächen mit landesweiter Bedeutung für den Biotopverbund

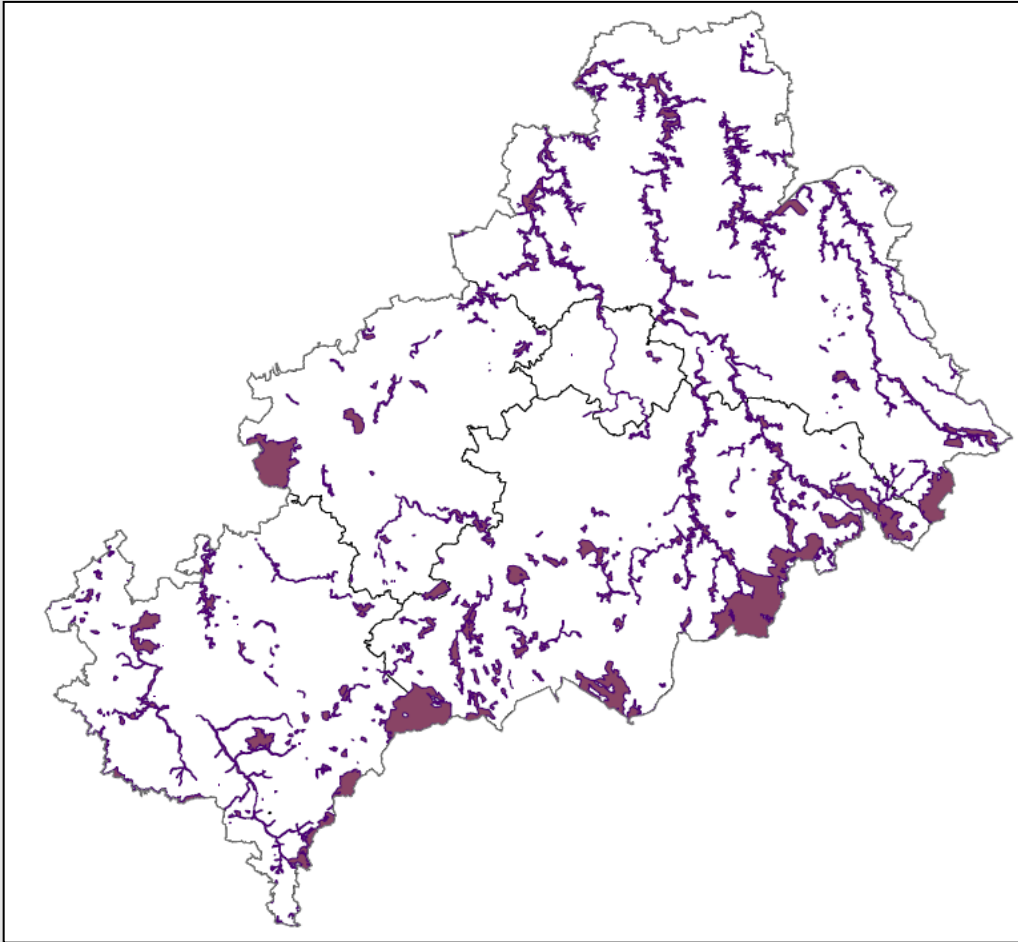

Flächen mit **landesweiter** oder regionaler Bedeutung für den Biotopverbund
→ Fachvorschlag des LfULG

Vorranggebiete Arten- und Biotopschutz (vgl. Begründung zu Z 4.1.1.16)

- Naturschutzgebiete
- Gebiete, die aus landesweiter Sicht als bedeutsam gelten (z.B. Gimmlitztal oberhalb Talsperre Lichtenberg)
- Flächennaturdenkmale
- Sensible Bereiche von Landschaftsschutzgebieten und des Naturparks Erzgebirge/Vogtland
- Lebensräume und Vorkommen von Arten des Anhang I, II und IV bzw. der VRL, Anhang I
- Elemente des Natura 2000-Netzwerks
- Flächen mit landesweiter Bedeutung für den Biotopverbund
- Nach § 30 BNatSchG i.V.m. § 21 SächsNatSchG geschützte Biotope
- Naturnahe bzw. renaturierbare Moore und Feuchtgebiete
- Unzerschnittene verkehrsarme Räume
- Geeignete Flächen von Flächenpoolkonzeptionen
- Bereiche der Landschaft mit besonders hoher Naturnähe

Vorbehaltsgebiete Arten- und Biotopschutz (vgl. Begründung zu Z 4.1.1.16)

- Verbindungs- und Entwicklungsflächen für den Biotopverbund
- Naturparks und LSGs
- Pufferzonen um Vorranggebiete Arten- und Biotopschutz
- Zugvogelrastplätze
- Flächen des Lebensraumverbundsystems für großräumig lebende Wildtiere

„Anspruch“ Vorrang-Vorbehaltsgebiete Arten- und Biotopschutz

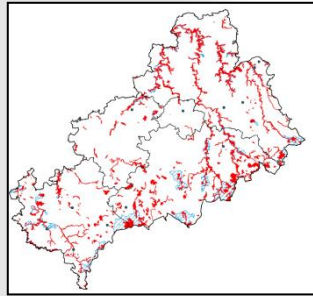

+

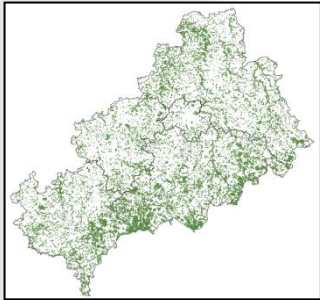

+

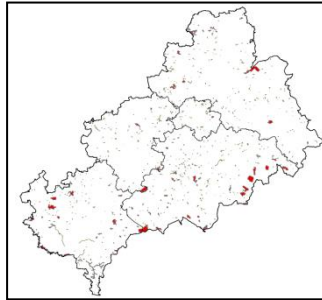

+

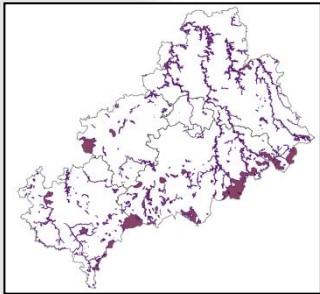

+

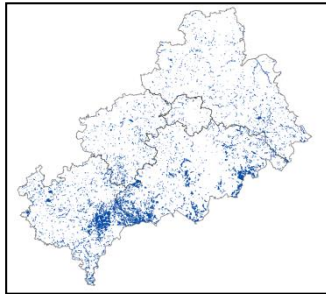

=

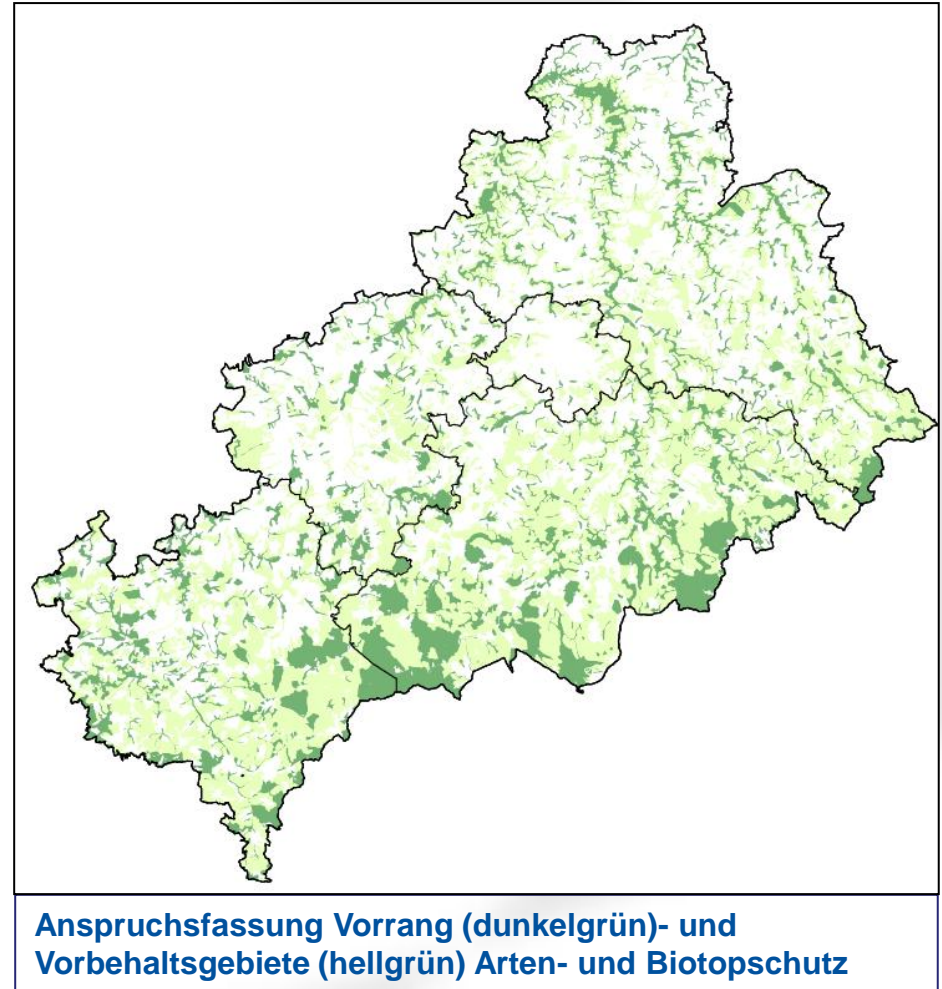

„Anspruch“ Vorrang-Vorbehaltsgebiete Arten- und Biotopschutz

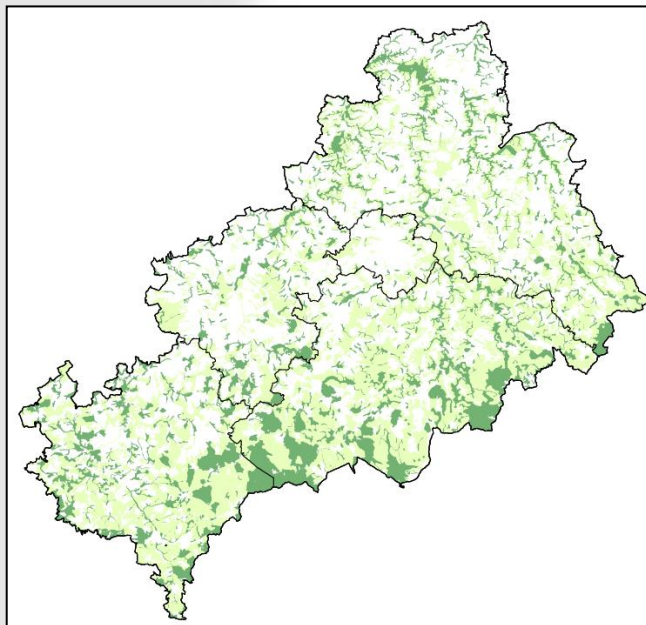

- „Anspruchsfassung“ aus allen Komponenten, die innerhalb der Begründung zum LEP 2013 enthalten sind
- „Anspruchsfassung“ wird im Fachbeitrag zum Landschaftsrahmenplan dokumentiert
- „Anspruchsfassung“ als Grundgerüst zur Festlegung von Vorrang- und Vorbehaltsgebiete Arten- und Biotopschutz

Vorrang- und Vorbehaltsgebiete zum Schutz des vorhandenen Waldes

Vorgabe LEP 2013;

Z 4.2.2.2

*„In den Regionalplänen sind **Vorrang- und Vorbehaltsgebiete zum Schutz des vorhandenen Waldes** festzulegen“*

Kriterien für die Festlegung:

- Insbesondere die Multifunktionalität der Wälder

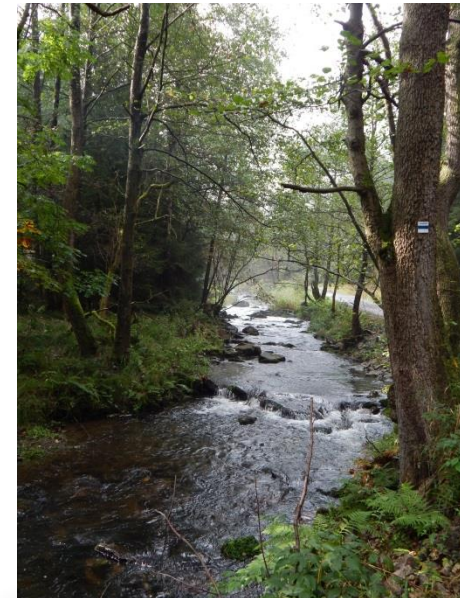

Vorrang- und Vorbehaltsgebiete zum Schutz des vorhandenen Waldes

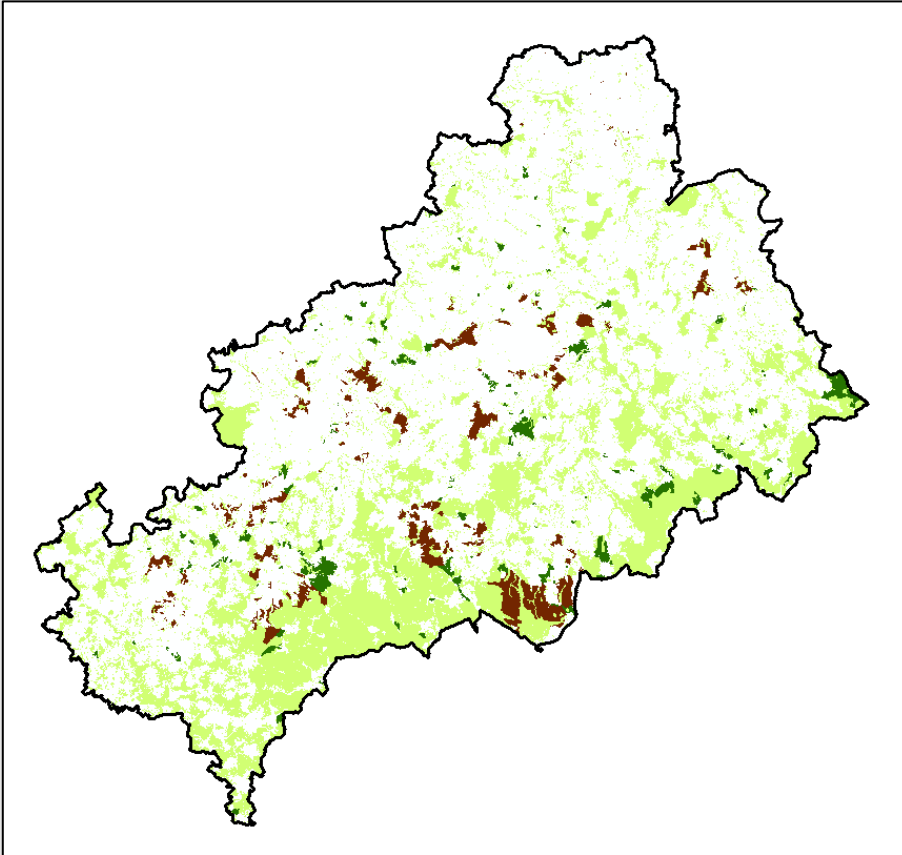

Hellgrün:

Wald nach Waldgesetz in der Region Chemnitz

Braun:

Vorranggebiet „zum Schutz des vorhandenen Waldes“

Dunkelgrün:

Vorbehaltsgebiet „zum Schutz des vorhandenen Waldes“

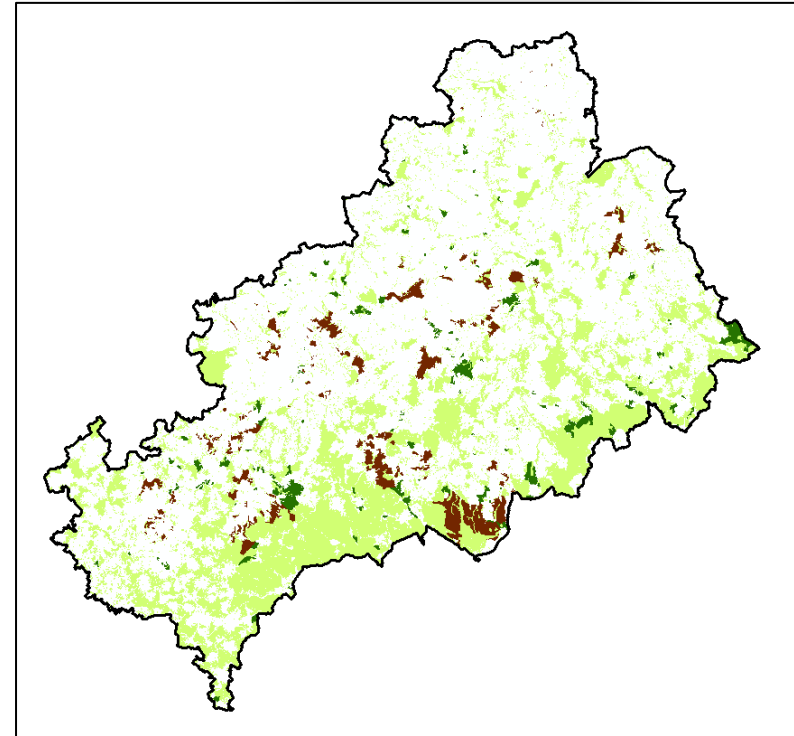
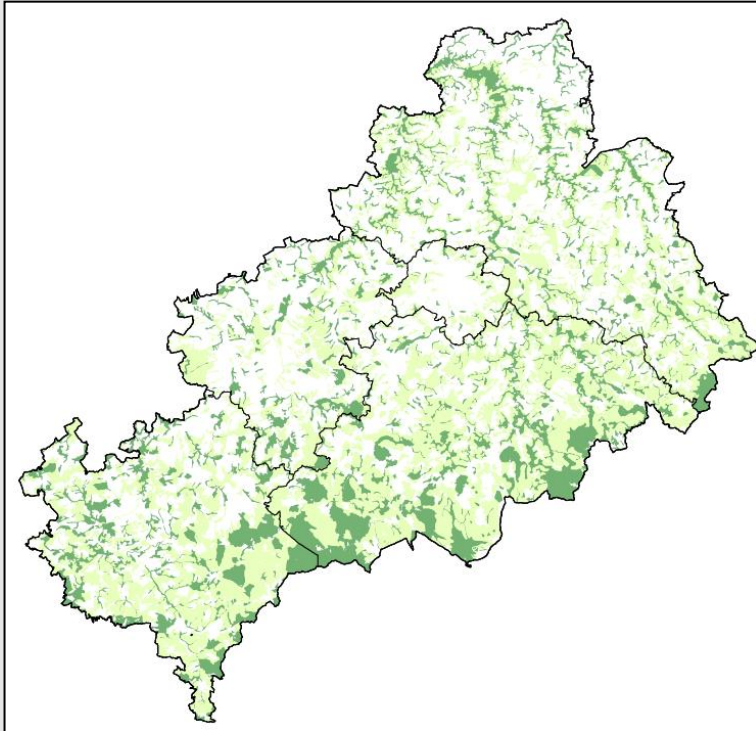

Raumordnerische Sicherung des großräumig übergreifenden Biotopverbunds

Der großräumig übergreifende Biotopverbund im Sinne dieses Planes ist ein durch Vorrang- und Vorbehaltsgebiete Arten- und Biotopschutz sowie Vorrang- und Vorbehaltsgebiete zum Schutz des vorhandenen Waldes raumordnerisch gesichertes, funktional zusammenhängendes Netz ökologisch bedeutsamer Freiräume (siehe Karte 1 „Raumnutzung“).

Beschlüsse in der VV und im PA

	Beschluss Abwägung zu Einwänden § 6 (1) SächsLPIG	Beschluss Abwägung zu Einwänden „erste“ § 6 (2) SächsLPIG
Kap. 2.1.3 Arten, Biotope, großräumig übergreifender Biotopverbund	15. Planungsausschusssitzung 24. Juni 2014 in Reichenbach im Vogtland	20. Verbandsversammlung 30. August 2016 in Chemnitz
Kap. 2.3.2 Forstwirtschaft	16. Planungsausschusssitzung 7. Juli 2015 in Oelsnitz	20. Verbandsversammlung 30. August 2016 in Chemnitz

Vielen Dank für Ihre Aufmerksamkeit !

Planungsverband Region Chemnitz

Verbandsgeschäftsstelle

Werdauer Straße 62

08056 Zwickau

0375 / 289 405 15

www.pv-rc.de

Sebastian.Hess@pv-rc.de

